PPS-3000

Der **PPS-5-Hebebühne** ist für das Anheben von Pkw und leichten Nutzfahrzeugen konzipiert, um gleichzeitig alle Räder zu demontieren oder zu montieren. Sie ist mit einem einzelnen Luftkissen ausgestattet und hat eine maximale Tragfähigkeit von 2000 kg.

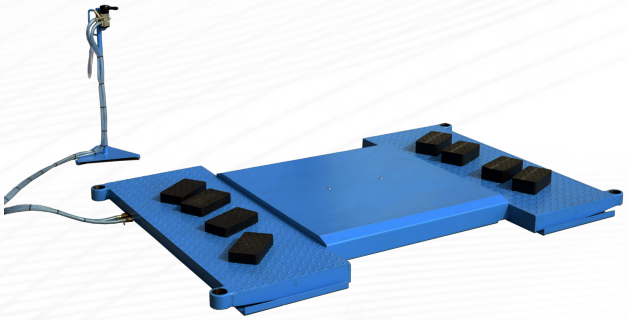

Technische Daten

Pneumatische Versorgung	7-10 bar
Gewicht	500 kg
Max. Höhe	380 mm
Außenmaße	
без дополнительных трапов	2100x1420 mm
mit Hängerampen	2100x3760 mm
Min. Höhe	80 mm
Arbeitstemperatur	- 4 st.C ÷ + 40 st.C
Luftversorgung	do 7 bar
Tragfähigkeit	3000 kg

UNI-TROL Sp. z o.o.
ul. Estrady 56
01-932 Warszawa

tel. (22) 817 94 21 22, 817 94 34 35, 834 90 13 14
SPRZEDAŻ wew. 118 i 121, SERWIS wew. 131 i 134
www.unitrol.pl | office@unitrol.pl | serwis@unitrol.pl

Standardausstattung:

- Geländer
- Gummipolster
- Steuerung

Optionale Ausstattung:

- Dreharme
- Kurze Auffahrrampen (335x500 mm)
- Lange Auffahrrampen (1175x500 mm)

UNI-TROL Sp. z o.o.
ul. Estrady 56
01-932 Warszawa

tel. (22) 817 94 21 22, 817 94 34 35, 834 90 13 14
SPRZEDAŻ wew. 118 i 121, SERWIS wew. 131 i 134
www.unitrol.pl | office@unitrol.pl | serwis@unitrol.pl



UNI-TROL Sp. z o.o.
ul. Estrady 56
01-932 Warszawa

tel. (22) 817 94 21 22, 817 94 34 35, 834 90 13 14
SPRZEDAŻ wew. 118 i 121, SERWIS wew. 131 i 134
www.unitrol.pl | office@unitrol.pl | serwis@unitrol.pl